ÉQUITATION DRESSAGE

Au petit trot à Anghione...

Le dressage n'a pas déplacé les foules le week-end dernier. Si certains concours ces temps-ci ont dépassé la centaine d'engagés, celui organisé par le centre équestre du domaine d'Anghione a été quelque peu boudé par les cavaliers. Au total, sur les deux jours de compétition, seule une cinquantaine a pris le départ des différentes épreuves.

Perte d'engouement dans les clubs hippiques ou lassitude des spécialistes de la discipline ? La question reste en suspens. Mais les organisateurs espèrent que le dressage retrouvera sa dynamique des trois dernières années, avec une hausse constante de la participation.

Côté sport, les couples les plus assidus en ont profité pour s'illustrer, en montrant aux juges un très bon niveau dans le déroulement de leurs reprises libres et imposées.

Dans l'Amateur 2, catégorie la plus technique de ce meeting, Carole Costantini tirait son épingle du jeu lors de ses trois sorties. En Amateur 3, le Porto-Vecchiais Damien Chaulet faisait coup double le dimanche. Chez les cavaliers de division Club, un peu plus de monde dans les starting-blocks. Mais bien souvent, les mêmes se retrouvaient sur le podium. À domicile, Angélina Ménétrey-Chipponi ne s'octroyait pas moins de trois victoires et la jeune Carla Ordioni repartait avec deux trophées.

Prochaine échéance en vue pour les dresseurs : les 4 et 5 novembre à Corte. Concours accueilli par le club FAE Équiloisirs.

M.B.

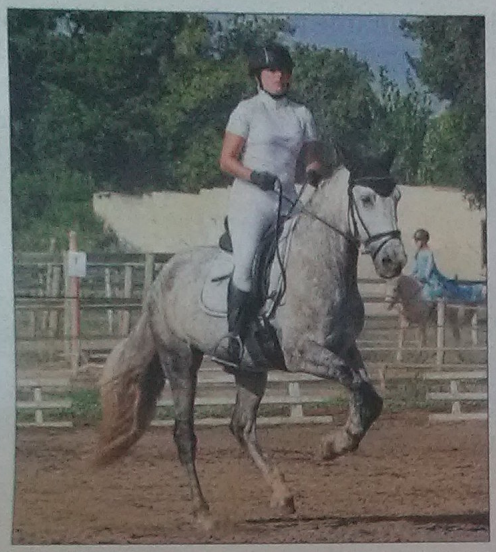

Delphine Sandrei. / PHOTOS JACQUES PAOLI

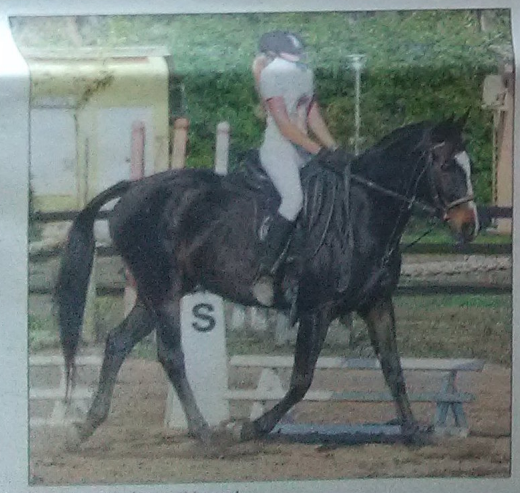

Angélina Ménétrey-Chipponi.

Les résultats

■ Samedi

- Club 2 Préliminaire

1 - Angélina Ménétrey-Chipponi sur Ribellu (CE domaine d'Anghione)

- Club 3 Préliminaire

1 - Marie Lota sur Man de Confolent (Ranch Malena)

2 - Anna-Lesia Duval sur Chapristi d'Anghione (CE domaine d'Anghione)

3 - Séléna Lota sur Voyou (Ranch Malena)

- Club 3 Grand Prix

1 - Carla Ordioni sur Rénalia (CE domaine d'Anghione)

- Amateur 3 Préliminaire

1 - Annick Havet-Bissauge sur Atlantic Z (CE domaine d'Anghione)

- Amateur 2 Préliminaire

1 - Carole Costantini sur Feautibull (Ecuries de Valendella)

2 - Martine Masselin sur Diamond du Loing (Ecuries A Squadra)

3 - Hélène Vacheyroux sur Emperador Am II (Ecuries de Valendella)

■ Dimanche

- Club 4 Imposée

1 - Chiara Delaune sur Quick Star de la Loze (Ecuries de l'Oso)

2 - Laurine Hignard sur Sixty d'Anghione (CE domaine d'Anghione)

3 - Lily Lapina-Flèche sur Tijuanita (CE domaine d'Anghione)

- Club 3 Grand Prix

1 - Carla Ordioni sur Rénalia (CE domaine d'Anghione)

2 - Léa Da Silva sur Virus du Parc (Ecuries de l'Oso)

3 - Lise Pietri sur Bodega Beach Force (Ecuries de l'Oso)

- Club 2 Grand Prix

1 - Angélina Ménétrey-Chipponi sur Tsilia (CE domaine d'Anghione)

2 - Anna-Lesia Duval sur Sixty d'Anghione (CE domaine d'Anghione)

3 - Léa Campocasso sur Sassini de l'Aubère (Ecuries Laura Benvel)

- Club 1 Grand Prix

1 - Mélanie Villerez sur Kalife des Iles (CE domaine d'Anghione)

2 - Justine Medurio sur Questo de Bois (Poney club A Staffa)

3 - Loïcia Villerez sur Mon Maistre (CE domaine d'Anghione)

- Club 3 Libre

1 - Livia Picciocchi sur Velour d'Or (Poney club A Staffa)

2 - Stéphane Monti sur Dream Glamour Lady (Ecuries Laura Benvel)

- Club 2 Libre

1 - Angélina Ménétrey-Chipponi sur Tsilia (CE domaine d'Anghione)

2 - Anne-Lesia Duval sur Kalife des Iles (CE domaine d'Anghione)

- Club 1 Libre

1 - Justine Medurio sur Questo de Bois (Poney club A Staffa)

2 - Loïcia Villerez sur Mon Maistre (CE domaine d'Anghione)

3 - Marie Arantes sur Verywellfox (Ecuries de l'Oso)

- Amateur 3 Grand Prix

1 - Damien Chaulet sur Gradus Fan (Poney club A Staffa)

2 - Lucie Boisaubert sur Chico (Ecuries de Valendella)

3 - Marie-Christine Félix sur Utah des Vallées (Elevage de Kallisté)

- Amateur 2 Grand Prix

1 - Carole Costantini sur Feautibull (Ecuries de Valendella)

2 - Martine Masselin sur Diamond du Loing (Ecuries A Squadra)

- Amateur 3 Libre

1 - Damien Chaulet sur Gradus Fan (Poney club A Staffa)

- Amateur 2 Libre

1 - Carole Costantini sur Feautibull (Ecuries de Valendella)

2 - Martine Masselin sur Diamond du Loing (Ecuries A Squadra)

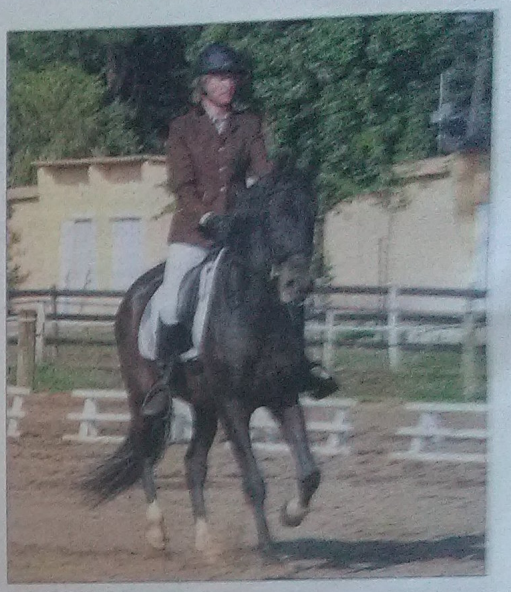

Isabelle Reignier.

Finale d'endurance et saut ce dimanche

Un dimanche très animé pour les sports équestres en Corse. Deux compétitions officielles sont organisées. De l'endurance à Poggio Mezzana et du saut d'obstacles à Biguglia.

Pour les passionnés d'endurance, c'est le moment fatidique. Le grand dénouement annuel. Les finales du championnat régional de la discipline se jouent sur les pistes de Poggio Mezzana, sur la côte orientale. Sur des distances s'étirant de 10 km à 80 km, les cavaliers et leurs chevaux devront s'élancer sur des terrains variés. Plus de 90 concurrents ont annoncé leur participation. Pour ce dernier rendez-vous de l'année, ils auront tous à venir briller et monter sur l'un des podiums.

Beau succès en perspective aussi du côté du cordon lagunaire de la Marana. À Biguglia, le Haras des Sables de Dominique Sbraggia va recevoir un peu plus de 130 compétiteurs, à l'occasion d'un nouveau concours de saut d'obstacles de division Club. Une quinzaine d'écuries va faire le déplacement pour y courir des épreuves où les obstacles s'élèveront de 50 cm à 1,15 m.

M.B.

Les infos pratiques

■ Endurance à Poggio Mezzana

Contact : 06 81 27 47 33.

Les épreuves (à partir de 9 heures) : Amateur 4 (20 km), Amateur 4 Spéciale (30 km), Amateur 3 (40 km), Amateur 2 (60 km), Amateur 1 (80 km), Amateur 1 Grand Prix (80 km), Club 4 (10 km), Club 2 (20 km), Club 2 Spéciale (30 km), Club Elite (40 km), Club Elite Grand Prix (60 km).

■ CSO à Biguglia

Contact : 06 19 89 43 91.

Les épreuves (à partir de 9 heures) : Préparatoire (50 cm), Club 4 Spéciale (65 cm), Club 3 Grand Prix (75 cm), Club 2 Grand Prix (85 cm), Club 1 Grand Prix (95 cm), Préparatoire (1,05 m), Préparatoire (1,125 m).